

Archeologisch onderzoek op locatie Steekterweg 75 te Alphen aan den Rijn, 2013

Pierre van Grinsven
Gabor Mooij



**Archeologische vereniging Rijnstreek,
afd. 6 van de Vereniging van
Vrijwilligers in de Archeologie**

**Aarcheologisch onderzoek op locatie Steekterweg 75 te Alphen aan den
Rijn, 2013**

AWN-afdeling Rijnstreek

Renus Reeks nr. 22

Auteurs: Pierre van Grinsven en Gabor Mooij

Colofon

Renus Reeks 22: Archeologisch onderzoek op locatie Steekterweg 75 te Alphen aan den Rijn, 2013

AWN-afdeling Rijnstreek

Auteurs: Pierre van Grinsven en Gabor Mooij

Eindredactie: Piet de Baar

ISSN: 1569-7444

© 2023 Archeologische Vereniging Rijnstreek, afdeling 6 van de Nederlandse Archeologievereniging AWN

De Renus Reeks is een uitgave van de Archeologische Vereniging Rijnstreek, tevens afdeling 6 van de Nederlandse Archeologievereniging. Niets uit deze uitgave mag worden vermenigvuldigd en/of openbaar worden gemaakt door middel van druk, fotokopie, microfilm, of op welke andere wijze dan ook, zonder voorafgaande schriftelijke toestemming van het bestuur van de Archeologische Vereniging Rijnstreek.

Archeonlaan 1A
2408 ZB Alphen aan den Rijn
awnrijnstreek@yahoo.com
www.awn-archeologie.nl/06



Inhoud	Bladzijde
1. Inleiding	5
2. Locatie	5
3. Het archeologisch onderzoek	8
3.1. Reden voor het onderzoek	8
3.2. Het onderzoek	
3.3. De vondsten	
4. Aanvullend onderzoek op het terrein van Steekterweg 75 door het ADC 22	
5. Samenvatting	23
 Bijlage 1. Vondstenlijst	
 Bijlage 2. Determinatielijst	

1. Inleiding

Leden van de AWN-afdeling Rijnstreek ontdekten middeleeuws aardewerk in het talud van een sloot op de locatie Steekterweg 75 in de gemeente Alphen aan den Rijn in het voorjaar van 2013.



Afb. 1. Slootkant met fragmenten aardewerk.

De vondsten bevatten:

- opvallend veel ouder proto-steengoed, te dateren rond 1300;
- kogelpotaardewerk, waaronder borstelstreekaardewerk, deels gedraaid, deels handgevormd, datering ca. 1200-1300;
- rood, geglazuurd en ongeglazuurd aardewerk.

2. Locatie

Het plangebied is in rood weergegeven in afb. 2.



Afb. 2. Plangebied Steekterweg 75 (begin Steekterweg, vanaf Alphen gezien) ten noorden waar nu het Ecopark ligt.

Het onderzoeksterrein ligt slechts een kleine honderd meter van de Oude Rijn. Dit is ook interessant omdat zo'n 100-150 m zuidelijker (waar nu een tweede rotonde ligt) delen van de Limesweg gevonden zijn.

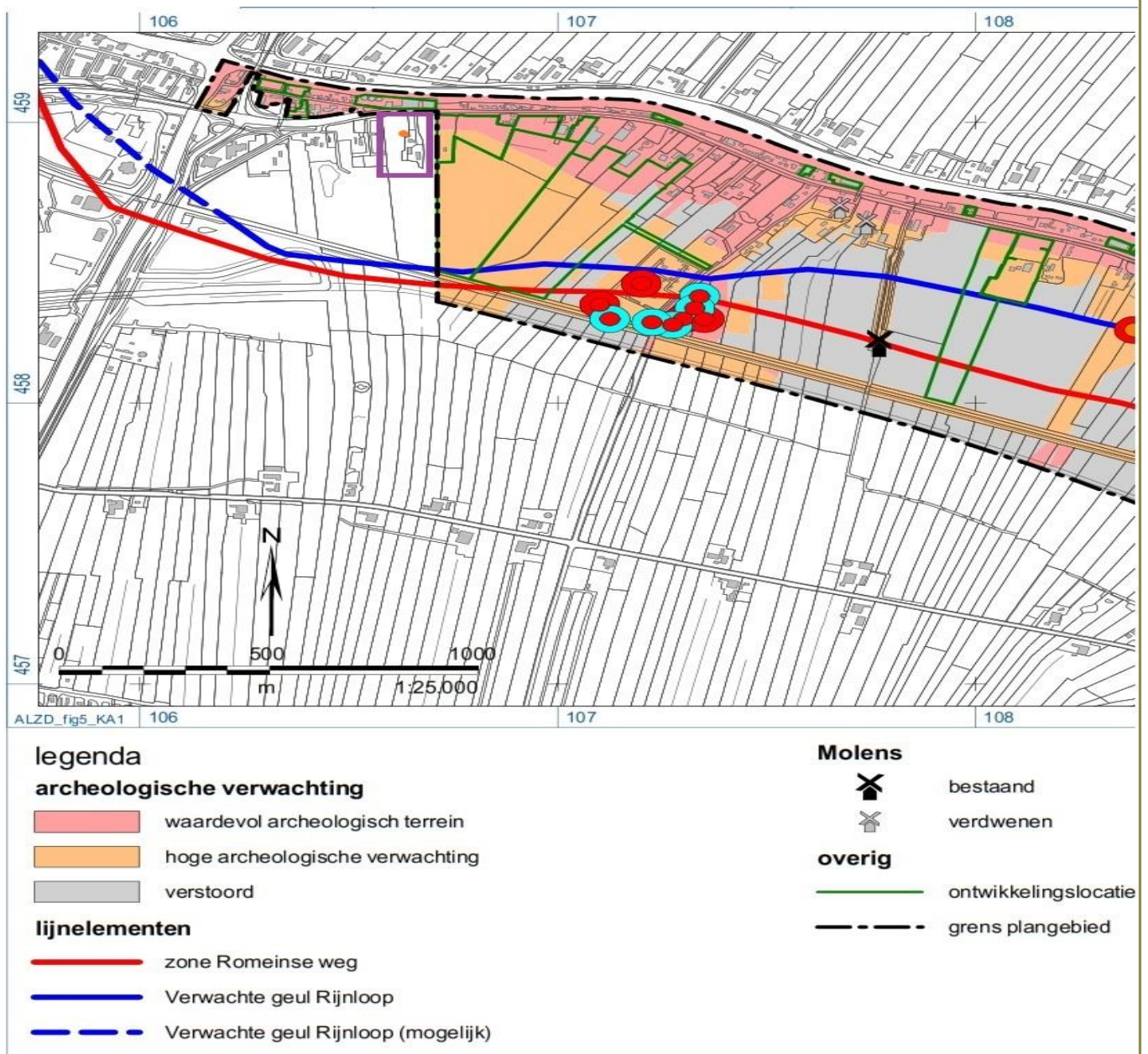

Afb. 2A. Uitsnede archeologische verwachtingskaart.

De ligging van de sloot waar de aardewerkvondsten gedaan zijn, is weergegeven in onderstaande afbeelding.

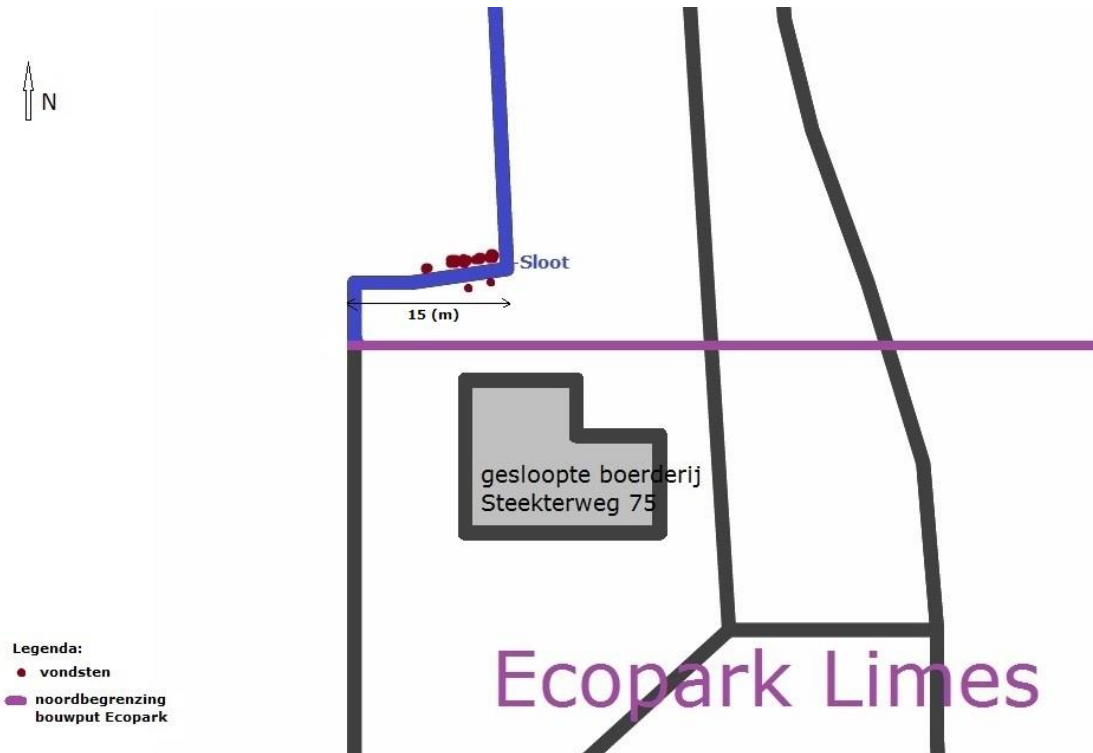

Afb. 3. Schets ligging van de sloot t.o.v. het Ecopark.

De vindplaats bij een slootje dat waarschijnlijk bij het boerenerf van de gesloopte boerderij Steekterweg 75 hoorde. De vindplaats ligt aan de rand van een braak stukje land tussen de nieuwe af- en oprit van de N11 (tussen de twee rotondes). Het oude boerenerf is nu de bouwlocatie van Ecopark De Limes.



Afb. 4. Oude opname van de gesloopte boerderij met sloot. (bron: Google Maps) – de zwarte pijl geeft het vondstgebied weer.

Op de kaart van Floris Balthasars uit 1615 worden op de locatie al twee boerderijen aangegeven; sporen van een nog oudere voorganger zouden aanwezig kunnen zijn.



Afb. 5. Floris Balthasars, Alphen (1615, Kaartboek van de hoogheemraadschappen van Rijnland, Delfland, Schieland) – in het omcirkeld gedeelte de betreffende boerderijen.

Meetgegevens:

GPS: 52.116659, 4.681162

NAP (maaiveld): -0,9 meter

diepte vondstlocatie t.o.v. maaiveld: -1,01 (m)

diepte vondstlocatie NAP: -1,91 (m)

3. Het archeologisch onderzoek

3.1. Reden van het onderzoek

Het terrein grenst aan de bouwput van het Ecopark De Limes, het nieuwe afvalbrenngstation van de gemeente Alphen aan den Rijn. De sloot waar de verkennende vondsten zijn gedaan, zou worden verbreed. De slootkant en de laag waar de AWN het middeleeuwse scherfmateriaal aantrof, zou daarbij worden verwijderd. Daarnaast had het grasveld tussen sloot en Steekterweg in het bestemmingsplan Steekterpoort I van de gemeente Alphen aan den Rijn de bestemming 'bedrijventerrein' gekregen. Het ging dus om een bedreigde locatie.

Het graven van enkele sleuven aan weerszijden van de sloot was zinvol gezien het vele middeleeuwse aardewerk dat al bij de verkenning aan beide zijden van de sloot werd aangetroffen (zie kaart afb. 1). Daarnaast was er de verwachting dat vanwege de vondsten we richting de Steekterweg (op het genoemde grasveldje, zie kaart afb. 1) meer sporen van een middeleeuws boerenerf of zelfs boerderij zouden aantreffen.

Met toestemming van de RCE heeft de AWN-afdeling besloten hier een klein archeologisch onderzoek uit te voeren. De Omgevingsdienst Midden-Holland en de gemeente Alphen aan den Rijn werden op de hoogte gebracht van het onderzoek en gingen hiermee akkoord.

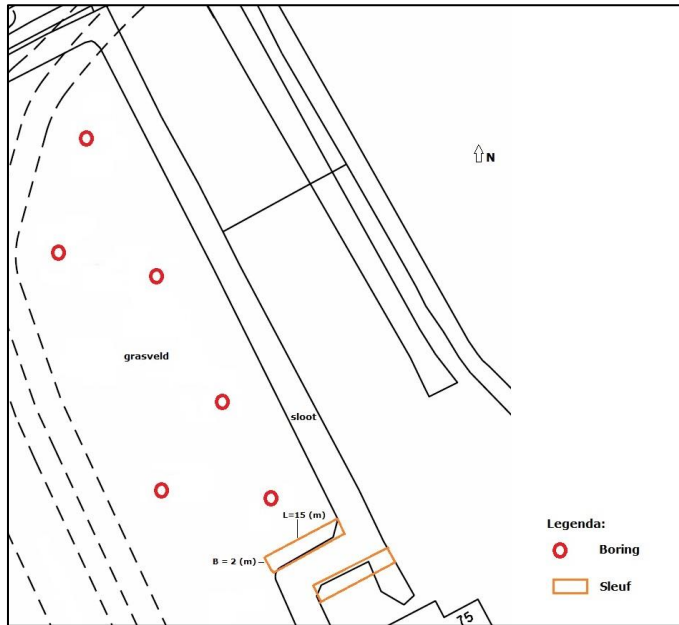

Afb. 6. Schematische weergave van de sloot op het terrein van de Steekterweg 75.

Aangegeven zijn 6 boringen; daarvan is slechts één uitgevoerd (de tweede aangegeven boring ten noorden van de sloot).

Er was heel veel animo bij onze leden van de AWN-afdeling Rijnstreek. De mogelijkheden om zelfstandig als afdeling op te graven zijn tegenwoordig erg klein.

Hieronder een paar sfeerfoto's.



Afb. 7. Leden van de AWN-afdeling Rijnstreek in overleg en aan het werk.

3.2. Het onderzoek

Het veldwerk is uitgevoerd op zaterdag 7 september 2013.

We besloten om in het dwarsgedeelte van de oude, inmiddels droge, sloot in de beide slootkanten kleine sleuven te graven en daarbij de profielwanden in te meten. We hadden geen graafmachine tot onze beschikking en dus is alles met de hand uitgegraven; het waren daardoor ook vrij ondiepe sleuven. Uiteindelijk resulteerde dat in de volgende vlaktekening.

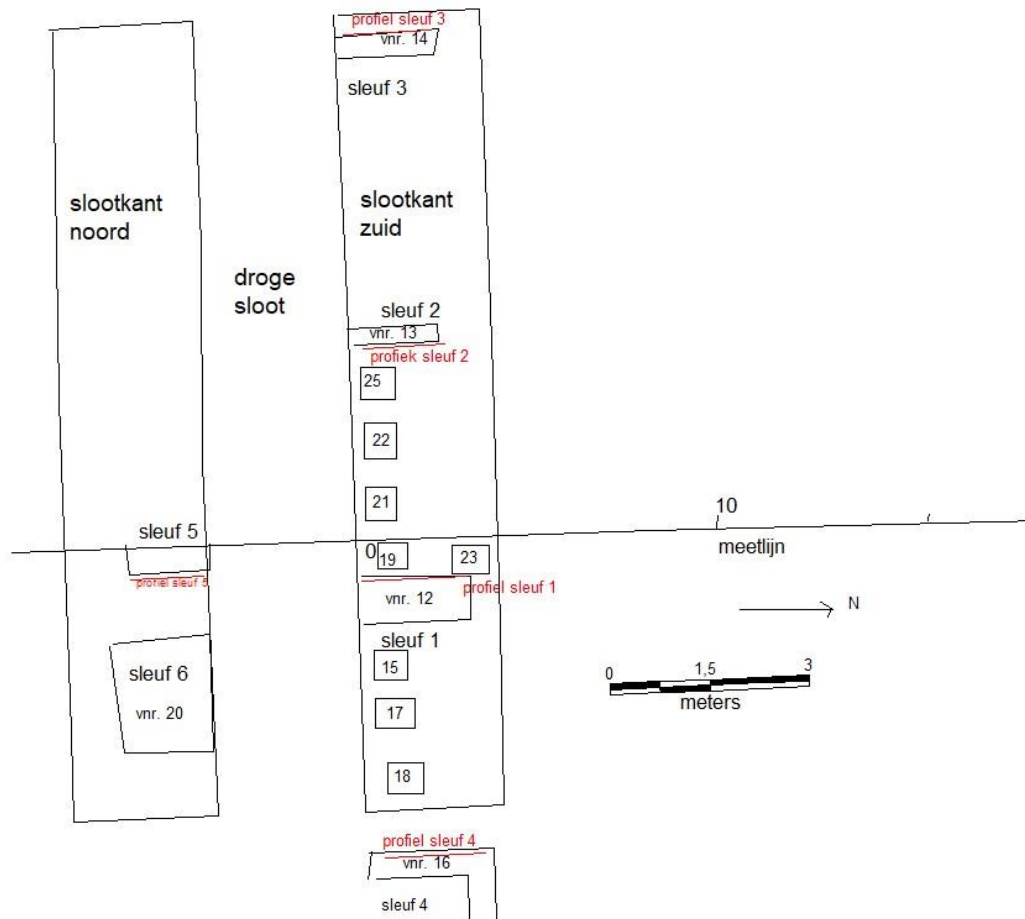

Afb. 8. Vlaktekening van het onderzoek.

Aangegeven is de droge sloot met aan weerszijden de slootkanten waar de kleine proefsleuven in gegraven zijn. Ook zijn aangegeven de vondstnummers. Niet aangegeven vondstnummers waren al uitgegeven bij het verzamelen van de aardewerkfragmenten.

De profielen in de gegraven sleufjes zijn vrijwel allemaal hetzelfde, zoals blijkt uit de volgende afbeeldingen.

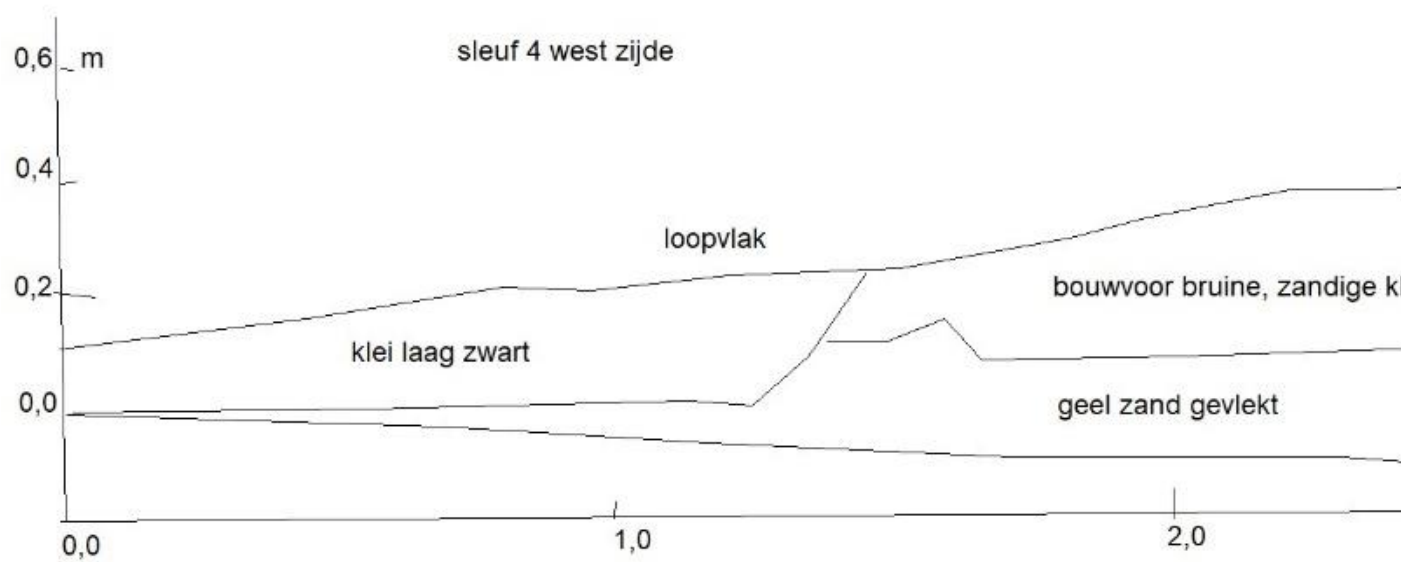

Afb. 9. Profiel sleuf 4 westzijde.



Afb. 10. Profiel sleuf 4 westzijde.

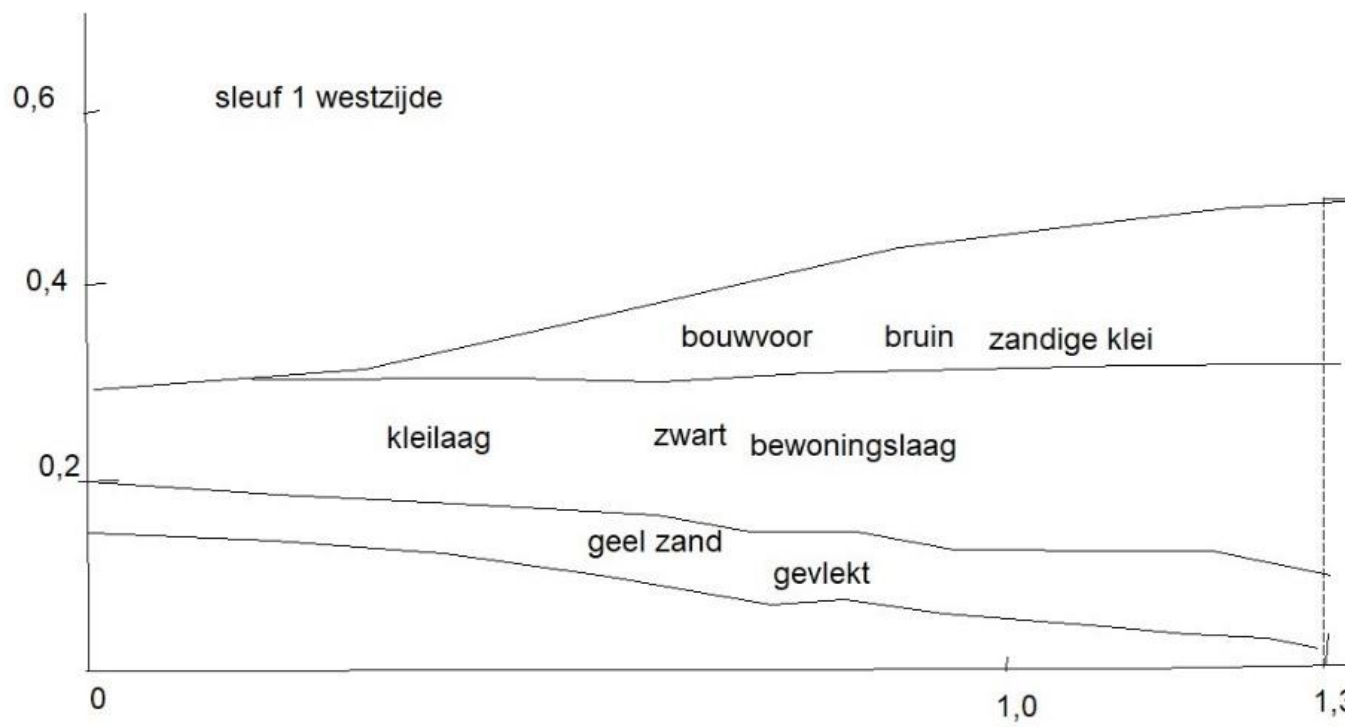

Afb. 11. Profiel sleuf 1 westzijde.



Afb. 12. Profiel sleuf 1 westzijde.

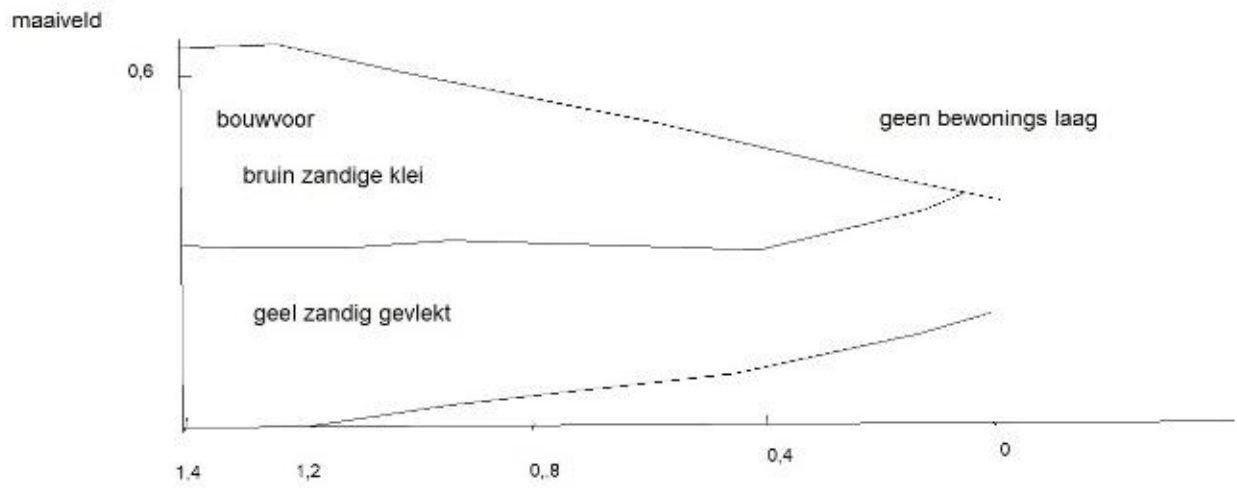

Afb. 13. Profiel sleuf 2 oostzijde.



Afb. 14. Proefsleuf 2.

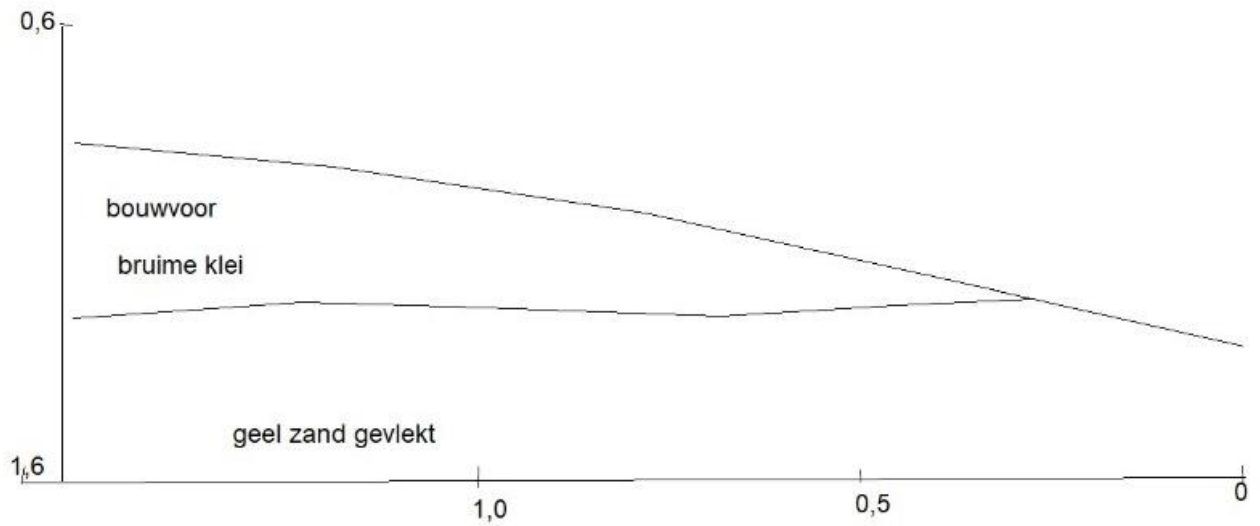

Afb. 15. Proefsleuf 3.



Afb. 16. Proefsleuf 3.

Deze kleine proefsleuven hebben geen verdere bewoningssporen aan het licht gebracht; daarvoor waren ze te ondiep en niet uitgestrekt genoeg. Wel zijn er nog veel vondsten gedaan.

Er is een booronderzoek gedaan om meer te weten te komen over de grondopbouw. Deze boring is gedaan op 10 m van de hoofdmeetlijn.

0-30 cm. Bouwvoor

30-35 cm. Vette donkere klei

35-40 cm. Overgang zandige grond

40-65 cm. Overgang gele zanderige klei en wit zand

65-85 cm. Zanderige klei
85-95 cm. Overgang pure zandlaag

In de boring is onder de bouwvoor een grijze tot lichtgrijze, uiterst siltige klei of zwak zandige klei aangetroffen. Deze afzettingen zijn lichtgrijs van kleur en worden gekenmerkt door de aanwezigheid van roestvlekken. Dit pakket wordt geïnterpreteerd als bedding/kronkelwaardafzettingen.

3.3. De vondsten

Er zijn in totaal 827 vondsten geregistreerd, waarvan het grootste deel fragmenten aardewerk. In bijlage 1 is de vondstenlijst weergegeven, die aangeeft waar de vondsten gedaan zijn. Alle vondsten zijn gedetermineerd en verwerkt in een Access-database, die beschikbaar is op de website van de AWN-afdeling Rijnstreek en weergegeven is in bijlage 2.

Een voorbeeld van een verzameld vondstpakket.



Afb. 17. Een voorbeeld van een vondstpakket, in een witte emmer.

categorie	som van aantal
aw	717
bot	69
fabsteen	22
huttenleem	1
metaal	8
natsteen	9
pijp	1

Tabel 1. Verdeling vondsten over diverse categorieën.

Het aardewerk is verder onderverdeeld in een aantal soorten die corresponderen met een periode.

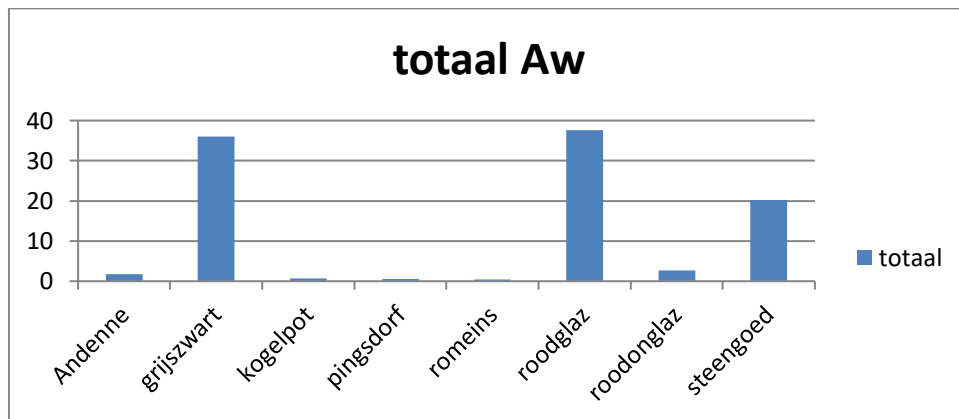

Tabel 2. Het aardewerk verdeeld naar soort.

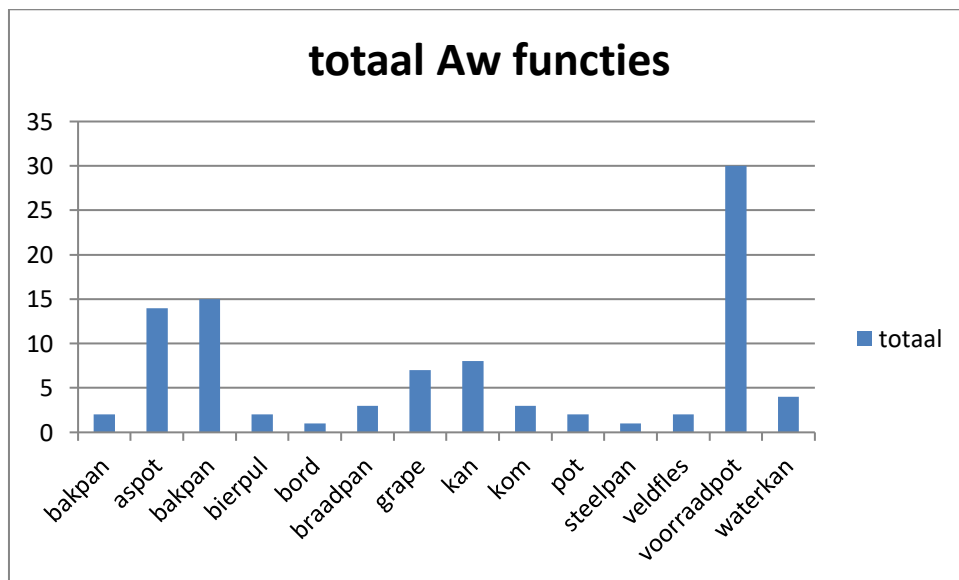

Tabel 3. Het aardewerk verdeeld naar gebruikstoepassing (functie).

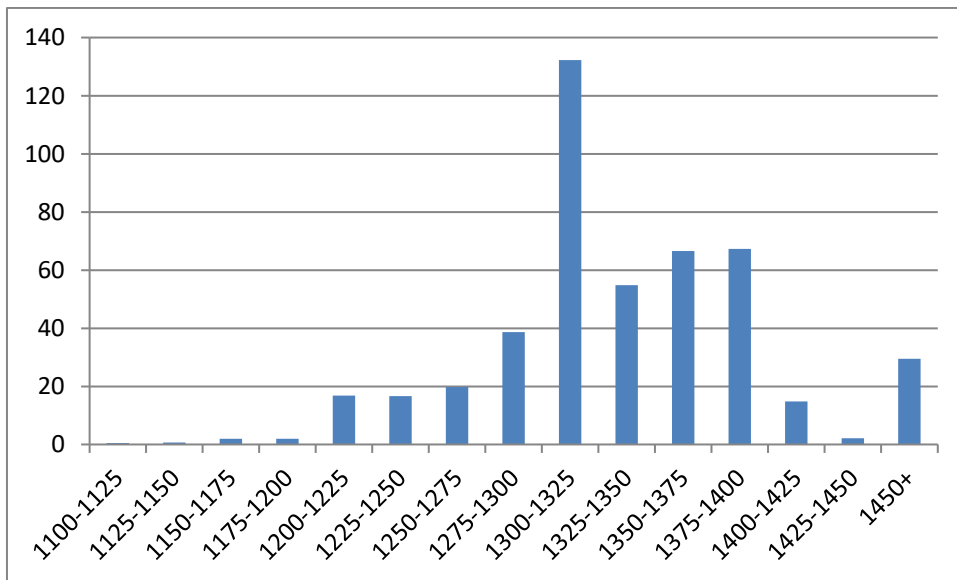

Tabel 4. Datering van het aardewerk.

Het zwaartepunt van de datering van het aardewerk ligt duidelijk tussen 1300 en 1325. De spreiding van de datering ligt in de late middeleeuwen. Hieruit kan geconcludeerd worden dat de boerderij in de late middeleeuwen bewoond was.



Afb. 18. Een deel van het steengoed op de wastafel.

Een bijzonder botfragment is weergegeven in afb. 19.



Afb. 19. Fragment kam uit bot gemaakt.

Het bouw materiaal (fabsteen) bestaat uit fragmenten baksteen. Twee fragmenten zijn afkomstig van een kloostermop.

De metaalvondsten zijn voornamelijk ijzeren nagels/spijkers.

4. Aanvullend onderzoek op het terrein van Steekterweg 75 door het ADC

In opdracht van de Gemeente Alphen aan den Rijn heeft ADC ArcheoProjecten een Inventariserend Veldonderzoek (IVO) in de vorm van proefsleuven uitgevoerd voor het plangebied gelegen ten noorden van Steekterweg 75 (Ecopark de Limes) te Alphen aan den Rijn.

Het veldwerk is uitgevoerd op 16 en 17 juli 2018. In die periode zijn 5 proefsleuven aangelegd met een totale oppervlakte van 641 m². De bodemopbouw bestaat voor het grootste gedeelte uit beddingafzettingen van gelaagd zand: in het uiterste noorden en noordoosten zijn daarop kleiafzettingen aangetroffen die duiden op een kronkelwaardgeul. Sporen zijn aangetroffen in de vorm van greppels, twee kuilen, een kringbegraafing van een paard en twee sloten.

De greppels en kuilen kunnen op basis van het erin aangetroffen aardewerk overwegend gedateerd worden in de late middeleeuwen.

De aanwezigheid van het vondstmateriaal uit de late middeleeuwen, dat uit kook- en vaatwerk bestaat, geeft aan dat er op, of in de nabijheid van, het plangebied bewoning moet zijn geweest tussen 1200 en ca. 1350. De aanwezige sporen duiden op activiteiten in de Late Middeleeuwen, maar van een nederzetting, huisplaats of erf is op de locatie waarschijnlijk geen sprake. Mogelijk is hier een stortplaats geweest van aardewerk-afval.

5. Samenvatting

De vondst van middeleeuws aardewerk aan de slootkant op het terrein van Steekterweg 75 was de aanleiding tot verder onderzoek door middel van een kleine opgraving, uitgevoerd door leden van de AWN-afdeling Rijnstreek. Bij dit onderzoek zijn geen verdere bewoningssporen aangetroffen. Wel werden nog veel meer vondsten gedaan. Het aardewerk dateerde uit de Middeleeuwen met een piek rond 1300-1325. Deze vondsten bevestigen de aanwezigheid van een boerderij waarvan de latere opvolgers ook op de kaart van Floris Balthasars uit 1615 terug te vinden zijn. Proefsleuvenonderzoek uitgevoerd door het ADC op het resterende terrein hebben geen sporen van bewoning opgeleverd.

Literatuur

1. H.J.N. van Engeldorp Gastelaars, *Een Inventariserend Veldonderzoek in de vorm van proefsleuven ten noorden van Steekterweg 75*, Alphen aan den Rijn, 2018, ADC rapport 4744.

Bijlage 1. De vondstenlijst

id	vnr	spr nr	vondstomstandigheid	inhoud	opmerkingen	datum
1	1	0	verzameld uit originele grond	aw/bot	noordkant sloot	6/7 2013
2	2	0	verzameld uit originele grond	Steengoed	noordkant sloot	6/7 2013
3	3	0	verzameld uit originele grond	aw/bot/metaal	noordkant sloot	6/7 2013
4	4	0	verzameld uit originele grond	aw/bot/metaal	noordkant sloot	6/7 2013
5	5	0	verzameld uit originele grond	aw/bot/metaal	noordkant sloot	6/7 2013
6	6	0	verzameld uit originele grond	aw/bot/metaal	noordkant sloot	6/7 2013
7	7	0	verzameld uit originele grond	Aw	noordkant sloot	10/7 2013
8	8	0	verzameld uit originele grond	Aw	zuidzijde	14/7 2013
9	9	0	verzameld uit originele grond	Aw	bodem sloot	3/8 2013
10	10	0	verzameld uit originele grond	aw/natst	rand bodem sloot	7/8 2013
11	11	0	aanlegvondsten	Aw		7/9/13
12	12	0	profiel sleuf 1	Aw		7/9/13
13	13	0	profiel sleuf 2	Aw		7/9/13
14	14	0	profiel sleuf 3	aw/fabst		7/9/13
15	15	1	3-4 m meetlint NZ	aw/bot		7/9/13
16	16	0	profiel sleuf 4	aw/bot/hout		7/9/13
17	17	1	2-3 m doorspitten tot rand, NZ	aw/bot/metaal		7/9/13
18	18	1	0,5-2 m, doorspitten tot rand, NZ	aw/bot		7/9/13
19	19	1	4-5 m, doorspitten tot rand, NZ	aw/fabst		7/9/13
20	20	0	profiel sleuf 6	Aw		7/9/13
21	21	1	5-6 m noordzijde	aw/bot/fabst		7/9/13
22	22	1	6-7 m noordzijde	aw/natst		7/9/13
23	23	1	4-5 m N-zijde, 2e meter	aw/bot/HK		7/9/13
24	24	1	een pot in V22, apart nr. gegeven	Aw		7/9/13
25	25	1	7-8 m noordzijde	aw/bot		7/9/13
26	26	1	stortvondsten	Aw		8/9/13

Bijlage 2. Determinatielijst vondsten

Steekterweg													
id	doos	vr	categorie	soort	type	functie	aantal	r	w	bo	ma	datering	opm
179	1	1	aw	roodglaz		bakpan	03	0	0	0		1300-1350	bi glaz, bu spaarzaam glaz
180	1	1	aw	roodglaz		bakpan	02	0	0	0		1300-1350	
181	1	1	aw	roodglaz			00	3	1	0			
182	1	1	aw	grijszwart			00	2	0	0		1200-1400	zacht, handgevormd, deels borstelstreekversiering (kogelpot), borstelstr. vanaf 1200
183	1	1	aw	grijszwart			00	5	2	1		1300-1400	hard, draaischijf, stukken passen
184	1	1	aw	Andenne			00	1	0	0		1150-1300	
185	1	1	aw	roodglaz			01	0	0	0		1300-1350	rand g-kom-9
186	1	2	aw	steengoesd	bijna steengoed		09	2	8	0		1275-1400	
187	1	3	aw	roodonglaz			00	0	1	0		1300-1400	standlobben
188	1	3	aw	grijszwart			00	1	0	0		1300-1400	gladde binnenkant
189	1	3	aw	Andenne			00	5	1	0		1150-1300	lensvormige bodem, geel baksel
190	1	4	aw	roodglaz			07	5	0	0	1	1300-1400	
191	1	4	aw	roodglaz			00	1	0	0			
192	1	4	aw	roodglaz		bakpan	02	0	0	0		1275-1325	
193	1	4	aw	roodglaz			02	0	0	0			
194	1	4	aw	roodglaz			02	0	0	0	1		
195	1	4	aw	roodglaz		bord	01	0	0	0			
196	1	4	aw	roodglaz		grape	02	0	0	0	1		rechtopstaande rand

Steekterweg														
id	doos	vr	categorie	soort	type	functie	aantal	r	w	b	o	ma	datering	opm
197	1	4	aw	roodglaz		bakpan	0	1	0	0	1		1275-1325	r-bak-32
198	1	4	aw	grijszwart			0	0	1	0	0		1200-1400	borstelstreek aw
199	1	4	aw	grijszwart			0	2	0	0	0	1	1300-1400	versierd: golfmotief, platte rand
200	1	4	aw	grijszwart			0	0	1	0	0		1300	Paffrath-achtig aw
201	1	4	aw	grijszwart			0	0	1	0	0		1300-1400	harde baksels, gladde binnenkant
202	1	4	aw	grijszwart			0	2	0	0	0		1300-1400	bijz. kraagrand
203	1	4	aw	grijszwart			0	0	1	0	0			grijs hardbakkend
204	1	4	aw	steengoes	bijna steengoed		0	0	4	0	0		1300-1350	
205	1	4	metaal	ijzer		spijker	1	0	0	0	0			
206	1	4	bot				3	0	0	0	0			
207	1	5	aw	roodglaz	sparzaam glaz		0	0	3	0	0		1200-1400	
208	1	5	aw	roodglaz		braadpan	0	0	3	0	0		1300-1400	zwart aangebakken
209	1	5	aw	grijszwart			0	0	2	1	0	1	1200-1400	hardgebakken, l.bruine binnenkant
210	1	5	aw	grijszwart			0	0	4	0	0	1	1200-1400	hardbakkend grijs
211	1	5	aw	grijszwart			0	0	2	0	0		1200-1400	kamstreekversiering
212	1	5	aw	grijszwart			0	1	3	1	0		1200-1400	hardgebakken, ruwe buitenkant, standlob
213	1	5	aw	grijszwart			0	0	3	1	0		1200-1400	hardgebakken
214	1	5	aw	grijszwart			0	0	0	1	0		1200-1400	lobvoet
215	1	5	aw	grijszwart			0	0	2	0	0		1200-1400	zachtgebakken
216	1	5	aw	Andenne			0	0	1	0	0			

Steekterweg														
id	doos	vnr	categorie	soort	type	functie	aantal	r	w	b	o	mae	datering	opm
217	1	5	aw	steengoe d			00	1	0	0			1300- 1400	grijs met paarse engobe
218	1	5	aw	steengoe d			00	3	0	0			1300- 1400	glad
219	1	5	aw	steengoe d	bijna steengoed		00	5	0	0			1275- 1325	
220	1	5	metaal	ijzer		spijker	10	0	0	0				kop
221	1	5	bot				20	0	0	0				
222	1	5	bot				20	0	0	0				vogel
223	1	6	aw	roodglaz		steelpan	00	0	0	1			1300- 1350	spaarzaam glazuur
224	1	6	aw	roodongl az		kom	00	0	2	0	1		1300- 1600	standvoet
225	1	6	aw	roodongl az			00	0	1	0			1300- 1600	standvoet
226	1	6	aw	roodongl az			00	5	0	0				
227	1	6	aw	roodglaz	spaarzaam glaz		00	0	0	0				strak gedraaide rand
228	1	6	aw	roodglaz		kom	00	0	1	0				standvoet
229	1	6	aw	roodglaz			01	0	0	0			1400- 1600	bi/bu glaz
230	1	6	aw	roodglaz			00	3	0	0				
231	1	6	aw	grijszwar t			00	3	0	0			1200- 1400	
232	1	6	aw	grijszwar t			02	0	0	0	1		1200- 1400	geribbelde rand
233	1	6	aw	steengoe d			00	0	0	1			1300	half oor
234	1	6	aw	steengoe d			01	0	0	0			1500- 1700	kl. fragm. bruin glaz
235	1	7	aw	grijszwar t			00	2	0	0	1		1200- 1300	handgemaakt met borstelversiering
236	1	7	aw	grijszwar t			00	1	0	0			1200- 1300	handgevormd org. gemagerd
237	1	7	aw	grijszwar t			00	1	0	0			1200- 1300	gedraaid, ribvorming

Steekterweg														
id	doos	vr	categorie	soort	type	functie	aantal	r	w	b	o	ma	datering	opm
238	1	7	aw	steengoesd	proto	veldfles	0	1	0	1	0	1	1200-1300	
239	1	7	aw	steengoesd	proto		0	0	1	0	0			met paarse engobe, Brunssum/Schinnen?
240	1	7	aw	steengoesd	vroeg		0	1	2	0	0	1	1300-1350	
241	1	8	aw	roodglaz			0	0	2	0	0			
242	1	8	aw	grijszwart			0	0	5	0	0			hardgebakken, grijs
243	1	8	aw	romeins			0	0	0	0	1			
244	1	9	aw	roodonglaz			0	1	0	0	0			sporen van slib zonder glazuur
245	1	9	aw	steengoesd			0	0	2	0	0			
246	1	10	aw	grijszwart			0	0	1	0	0		1200-1400	hardgebakken, grijs
247	1	10	aw	grijszwart			0	0	1	0	0		1200-1400	grijszwart, handgevormd, borstelversiering
248	1	10	fabst			spinsteen	1	0	0	0	0			
249	1	11	aw	roodglaz	r-bak-33	bakpan	0	1	0	0	0		1300-1350	
250	1	11	aw	roodglaz	r-bak-32	bakpan	0	1	0	0	0		1275-1325	
251	1	11	aw	roodglaz			0	0	2	0	0			spaarzaam glaz
252	1	11	aw	roodonglaz			0	0	2	0	0			
253	1	11	aw	roodglaz			0	1	0	0	0			
254	1	11	aw	grijszwart			0	0	2	0	0		1200-1400	hard baksel
255	1	11	aw	grijszwart			0	1	0	0	0			grijs, zacht baksel
256	1	11	aw	steengoesd			0	1	0	0	0		1300-1400	paarse engobe, randvers. verticale streepjes
257	1	11	aw	steengoesd	vroeg		0	0	0	0	0		1250-1300	

Steekterweg													
id	doos	vr	categorie	soort	type	functie	aantal	r	w	bo	ma	datering	opm
258	1	11	bot				1	0	0	0	0		mogelijk bewerkt
259	2	12	aw	roodglaz			0	0	6	0	0	1400-1500	spaarzaam glaz
260	2	12	aw	roodglaz		bakpan	0	2	0	0	0	1400-1500	
261	2	12	aw	roodglaz		kan	0	1	0	0	0	1375-1425	
262	2	12	aw	roodglaz			0	0	8	0	0	1600-1700	
263	2	12	aw	grijszwart			0	0	1	0	0	1300-1350	
264	2	12	aw	kogelpot			0	0	0	1	0	1100-1350	lensbodem
265	2	12	aw	grijszwart			0	0	8	0	0		
266	2	12	aw	grijszwart			0	0	0	1	0	1300-1350	standlobben
267	2	12	aw	grijszwart	handgevo	md	0	1	0	0	0	1300-1350	
268	2	12	aw	grijszwart		kan	0	1	0	0	1	1300-1350	
269	2	12	aw	grijszwart		pot	0	1	0	0	0	1275-1300	blauwgrijs
270	2	12	aw	andenne			0	0	1	0	0	1200-1300	
271	2	12	aw	steengoe	Siegburg	bijna	0	0	0	0	0	1300-1325	
272	2	12	aw	steengoe	Siegburg		0	1	0	0	0	1300-1325	radstempel op rand met dakprofiel
273	2	12	aw	steengoe	Siegburg	bijna	0	0	1	0	0		
274	2	12	aw	steengoe	Siegburg		0	0	3	0	0	1300-1325	3 halsfragmenten
275	2	12	aw	steengoe			0	1	2	0	0		
276	2	12	fabst	baksteen	brok	brok	4	0	0	0	0		
277	2	12	natst				4	0	0	0	0		

Steekterweg														
id	doos	vr	categorie	soort	type	functie	aantal	r	w	b	o	ma	datering	opm
278	2	12	bot				9	0	0	0	0			apart zakje
279	2	13	aw	roodglaz			0	0	1	0	0		recent	
280	2	13	aw	grijszwart			0	0	2	0	0		1300-1350	
281	2	13	aw	Andenne	geel		0	0	1	0	0		1200-1300	
282	2	14	aw	roodglaz		aspot	0	0	1	0	0	1	1325-1425	
283	2	14	aw	roodglaz			0	0	1	0	0		laat	
284	2	14	aw	grijszwart		waterkan	0	1	0	0	1		1300-1350	rand oor fragm
285	2	14	fabst	baksteen	kloostermop		1	0	0	0	0			
286	2	15	aw	roodglaz		bakpan	0	2	1	0	0	1	1400-1500	
287	2	15	aw	roodglaz			0	0	6	0	0		laat	
288	2	15	aw	kogelpot			0	1	0	0	0		1100-1300	beetje rode rand
289	2	15	aw	kogelpot			0	0	0	2	0	1	1100-1300	lensvorm
290	2	15	aw	grijszwart			0	0	1	0	1		1300-1350	
291	2	15	aw	steengoed			0	0	1	0	0		1300-1350	radstempel, paarse engobe
292	2	15	aw	steengoed	Siegburg	bierpul	0	1	0	0	1		1300-1350	bijna steengoed
293	2	15	aw	steengoed			0	0	6	0	0		1300-1350	bijna steengoed
294	2	15	aw	steengoed		kan	0	1	0	0	0		1300-1350	bijna steengoed
295	2	15	aw	steengoed			0	0	0	1	0		1300-1350	bijna steengoed, aangeknepen bodem
296	2	15	bot				4	0	0	0	0			
297	2	15	bot				2	0	0	0	0			kaakfragm
298	2	16	aw	roodglaz		grape	0	1	0	0	1	1	1400-1450	spaarzaam glaz

Steekterweg														
id	doos	vnr	categorie	soort	type	functie	aantal	r	w	b	o	mae	datering	opm
299	2	16	aw	roodglaz			0	0	6	0	0			spaarzaam glaz
300	2	16	aw	roodonglaz		grape	0	1	0	0	0		1400-1500	
301	2	16	aw	grijszwart		waterkan	0	1	0	0	1	1	1300-1350	
302	2	16	aw	grijszwart			0	0	1	0	0			
303	2	16	fabst	plavuis	grijs		1	0	0	0	0		1300-1400	
304	2	16	natst				2	0	0	0	0			
305	2	16	bot				1	0	0	0	0			
306	2	17	aw	roodglaz		bakpan	0	1	0	0	0		1300-1350	zeer vroeg glaz
307	2	17	aw	roodglaz			0	0	3	0	0			
308	2	17	aw	roodglaz		pot	0	1	0	0	0		1300-1350	overhangende rand
309	2	17	aw	roodglaz		kan	0	0	0	0	1		1300-1350	
310	2	17	aw	grijszwart		grape	0	1	0	0	1		1300-1350	
311	2	17	aw	kogelpot			0	0	0	1	0		1300-1350	lensbodem
312	2	17	aw	grijszwart			0	0	1	0	0			hoort bij oor uit vnr 15
313	2	17	aw	grijszwart			0	0	1	0	0			
314	2	17	aw	steengoe d	bijna steengoed		0	0	1	0	0		1300-1325	
315	2	17	pijp	steel			1	0	0	0	0			
316	2	17	metaal	lood			1	0	0	0	0			smeltlood
317	2	17	bot			kaak	1	0	0	0	0			
318	2	17	bot				2	0	0	0	0			
319	2	18	metaal	ijzer			1	0	0	0	0			

Steekterweg													
id	doos	vr	categorie	soort	type	functie	aantal	r	w	bo	mae	datering	opm
320	2	18	bot				1	0	0	0	0		
321	2	18	aw	roodglaz			0	0	7	0	0		
322	2	18	aw	roodglaz			0	0	1	0	0	1375-1450	kartelrand
323	2	18	aw	grijszwart			0	0	2	0	0		
324	2	18	aw	Andenne			0	1	0	0	0	1200-1350	loodglaz
325	2	18	aw	steengoe d	Siegburg		0	1	0	0	1	1300-1250	bijna steengoed
326	2	18	aw	steengoe d	Siegburg		0	1	0	0	0	1300-1325	bijna steengoed
327	2	18	aw	steengoe d	Siegburg		0	0	4	1	0	1300-1325	bijna steengoed
328	2	18	fabst	baksteen	brok		2	0	0	0	0		
329	3	19	aw	roodglaz			0	0	1	0	0		
330	3	19	aw	grijszwart			0	0	0	1	0	1300-1350	standlob
331	3	19	aw	grijszwart			0	0	7	0	0		
332	3	19	aw	steengoe d	Siegburg		0	0	0	1	0	1300-1375	
333	3	19	aw	steengoe d	Siegburg		0	0	6	0	0		
334	3	19	aw	steengoe d	Siegburg		0	0	1	0	0	1300-1325	bijna steengoed
335	3	19	fabst	baksteen	brok		1	0	0	0	0		
336	3	19	bot				9	0	0	0	0		
337	3	20	aw	roodglaz			0	0	2	0	0	1350-1400	
338	3	20	aw	roodglaz			0	0	2	0	0		
339	3	20	aw	grijszwart			0	0	3	1	0	1300-1350	vinvormig standvoet
340	3	21	aw	roodglaz			0	0	1	1	0	1350-1400	

Steekterweg													
id	doos	vr	categorie	soort	type	functie	aantal	r	w	bo	ma	datering	opm
341	3	21	aw	roodglaz			00	2	00				
342	3	21	aw	grijszwart			00	2	00		1	1300-1350	
343	3	21	aw	grijszwart			00	5	00				
344	3	21	aw	grijszwart			00	1	00			1200-1300	handgevormd, borstelstreekversiering
345	3	21	aw	steengoed			00	3	00		1	1300-1400	paarse engobe
346	3	21	aw	Pingsdorf			00	2	00			1300-1325	
347	3	21	aw	Romeins			01	0	00				hals
348	3	21	natst	kwartsiet			10	0	00				
349	3	21	bot				10	0	00				
350	3	21	aw	roodglaz			00	1	00				
351	3	21	aw	grijszwart			01	0	00			1300-1350	kraagrand
352	3	21	aw	grijszwart			00	5	00				
353	3	21	aw	steengoed			01	0	01			1300-1325	protosteengoed
354	3	21	aw	Pingsdorf			00	1	00				
355	3	21	fabst	baksteen	brok		50	0	00				1300 gr
356	3	21	metaal	ijzer			10	0	00				
357	3	21	bot				60	0	00				
358	3	21	hutteleem				10	0	00				
359	3	21	fabst	baksteen	kloostermop		10	0	00				?x12,5x5, 800 gr
360	3	21	natst				10	0	00				gladde kant, 255 gr
361	3	21	metaal	ijzer		nagel	20	0	00				

Steekterweg														
id	doos	vr	categorie	soort	type	functie	aantal	r	w	b	o	ma	datering	opm
362	3	21	bot	bewerkt		kam	0	0	0	0	0		1300-1400	apart zakje
363	3	21	bot			kies	1	0	0	0	0			
364	3	21	bot				9	0	0	0	0			
365	3	22	aw	roodglaz			0	0	4	0	0			zwart uitgeslagen
366	3	22	aw	roodglaz			0	1	0	0	1		1300-1350	
367	3	22	aw	roodglaz			0	0	0	0	1		1300-1400	
368	3	22	aw	roodglaz			0	0	5	0	0			
369	3	22	aw	roodonglaz			0	2	0	0	0	1		bandoor
370	3	22	aw	grijszwart			0	0	1	0	0		1200-1300	borstelstreekversiering
371	3	22	aw	grijszwart			0	0	8	0	0			
372	3	22	aw	grijszwart			0	1	0	0	0		1300-1350	platte rand
373	3	22	aw	steengoed			0	0	0	1	0		1300-1350	paarse engobe, voet beker
374	3	22	aw	Pingsdorf			0	1	0	0	0		1300-1350	bijna steengoed, Brunssum-Schinveld?
375	3	22	fabst	baksteen	brok		4	0	0	0	0			
376	3	22	natst	lei			1	0	0	0	0			deklei met pinnetje
377	3	22	metaal	ijzer		nagel	1	0	0	0	0			
378	3	22	bot				2	0	0	0	0			
379	3	23	aw	roodglaz			0	1	0	0	0			bi-bu glaz
380	3	23	aw	roodglaz			0	1	1	0	0		1300-1400	sparzaam glaz
381	3	23	aw	grijszwart			0	0	1	0	0		1200-1300	handgevormd, borstelstreek vers.
382	3	23	aw	grijszwart			0	0	2	0	0	1		twee grote wandfragm.

Steekterweg														
id	doos	vr	categorie	soort	type	functie	aantal	r	w	b	o	ma	datering	opm
383	3	23	aw	grijszwart			00	7	0	0				
384	3	23	aw	andenne	geel		00	1	0	0			1159-1250	
385	3	23	aw	steengoed			00	3	0	0	1		1300-1325	bijna steengoed
386	3	23	aw	steengoed			00	2	0	0	1		1300-1325	bijna steengoed
387	3	23	aw	steengoed			00	1	0	0			1300-1400	glazuur
388	3	23	bot	paard			10	0	0	0				kaak met drie kiezen
389	3	23	bot				40	0	0	0				
390	3	24	aw	roodglaz	r-pot-49	voorraadpot	05	2	0	0	1		1350-1425	
391	3	24	aw	roodglaz			00	4	0	0				kamstreekdecoratie
392	3	24	aw	grijszwart			00	1	0	0				met sporen glaz
393	3	24	fabst	baksteen	brok		10	0	0	0				
394	3	25	aw	roodglaz			00	2	0	0	1			bi-bu glaz
395	3	25	aw	roodglaz			00	2	0	0				bi-bu glaz
396	3	25	aw	roodonglaz			00	1	0	0				
397	3	25	aw	grijszwart			00	8	1	0			1250-1350	met standlob
398	3	25	aw	grijszwart			00	2	0	0			1200-1300	borstelstreekvers.
399	3	25	aw	steengoed		voorraadpot	00	0	2	0	1		1275-1325	bijna steengoed
400	3	25	aw	steengoed		voorraadpot	00	0	2	0			1275-1325	bijna steengoed
401	3	25	aw	steengoed			00	2	0	0				
402	3	25	aw	steengoed		kan	00	3	0	0				
403	3	25	fabst	baksteen	brok		10	0	0	0				

Steekterweg													
id	doos	vnr	categorie	soort	type	functie	aantal	r	w	bo	mae	datering	opm
404	3	25	bot				80000						incl. kiezen
405	3	26	aw	roodglaz			01800						spaarzaam glaz
406	3	0	aw	grijszwart			00010					1250-1300	bodem met standlob
407	3	0	aw	grijszwart			00200					1250-1350	borstelstreekvers.
408	3	0	aw	Andenne			00100					1200-1300	
409	3	0	aw	steengoed			00501					1275-1325	
410	3	0	aw	Romeins			00001						bandoor
411	0	0					00000						